



Carter 33

Request price • Monnickendam
Netherlands • Used • 1975

Presented by

Sjoerd Kampen
Phone: 0031(0)6-54723943

Scheepsmakelaardij Goliath

Hendrik Bulthuisweg 2
8606 KB SNEEK
Netherlands

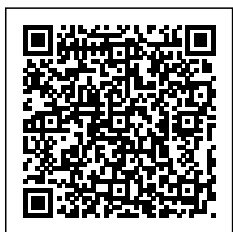

Scheepsmakelaar
dij Goliath

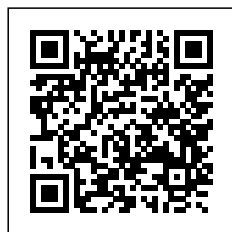

7zea.com

Details

Make:	Carter
Model:	33
Year:	1975
Condition:	Used
Engine type:	
Length:	9.97 m (32.71 ft)
Beam:	3.35 m (10.99 ft)
Cabins:	0
Berths:	0

Description

EN

A ship that in the basis is still very good but here and there has to be refreshed. Then the new owner has a ship that can last a long time.

The TRIO is a ship that has had several upgrades over the years. This makes the ship still a beautiful appearance. Very worthwhile to visit, so you can easily convince yourself of the quality of the ship. With proper care and some paint, this ship will last for years.

NL

Een schip dat in de basis nog erg goed is maar hier en daar moet worden opgefrist. Dan heeft de nieuwe eigenaar een schip dat weer lang mee kan.

De TRIO is een schip dat in de jaren verschillende upgrades heeft gehad. Hierdoor is het schip nog steeds een fraaie verschijning. Met de juiste zorg en enkele vernieuwingen gaat dit schip weer jaren mee. Zeer de moeite waard om te bezichtigen, waardoor u zich makkelijk laat overtuigen van de kwaliteit van het schip.

DE

Ein Schiff, das in der Basis noch sehr gut ist, aber hier und da aufgefrischt werden muss. Dann wird der neue Eigner ein Schiff haben, das lange Zeit

Die TRIO ist ein Schiff, das im Laufe der Jahre mehrfach modernisiert wurde. Dadurch ist das Schiff immer noch eine schöne Erscheinung. Ein Besuch lohnt sich sehr, so dass Sie sich leicht von der Qualität des Schiffes überzeugen können. Mit der richtigen Pflege und ein paar Anstrichen wird dieses Schiff jahrelang halten.

FR

Un navire qui, à la base, est toujours très bon, mais qui doit être rafraîchi ici et là. Le nouveau propriétaire aura alors un navire qui durera

Le TRIO est un navire qui a subi plusieurs améliorations au fil des ans. De ce fait, le navire conserve une belle apparence. La visite vaut vraiment la peine, et vous pourrez facilement vous convaincre de la qualité du navire. Avec un entretien approprié et quelques travaux de peinture, ce navire durera des années.

General information

Make:	Carter
Model:	33
Year:	1975
Condition:	Used
Engine type:	

Measurements

Length:	9.97 m (32.71 ft)
Beam:	3.35 m (10.99 ft)
Deep:	1.35 m (4.43 ft)

Accommodation

Cabins:	0
Berths:	0

Images



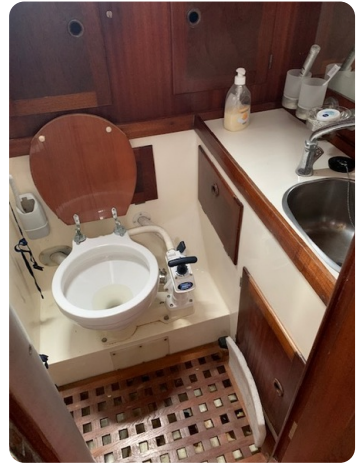

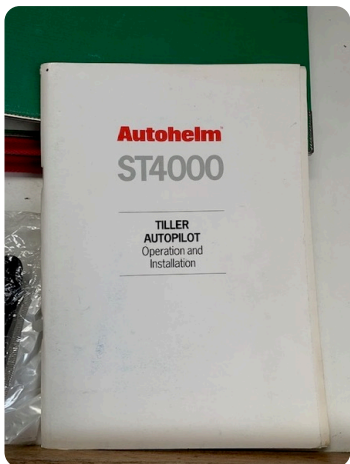
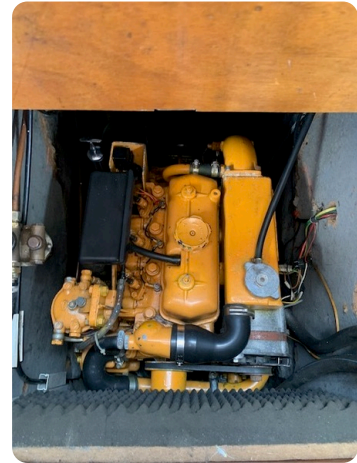



Scheepsmakelaardij Goliath

Hendrik Bulthuisweg 2

8606 KB SNEEK

Netherlands

Phone: 0031(0)6-54723943

<https://www.scheepsmakelaardijgoliath.nl>

